

Rettungswege Eishalle

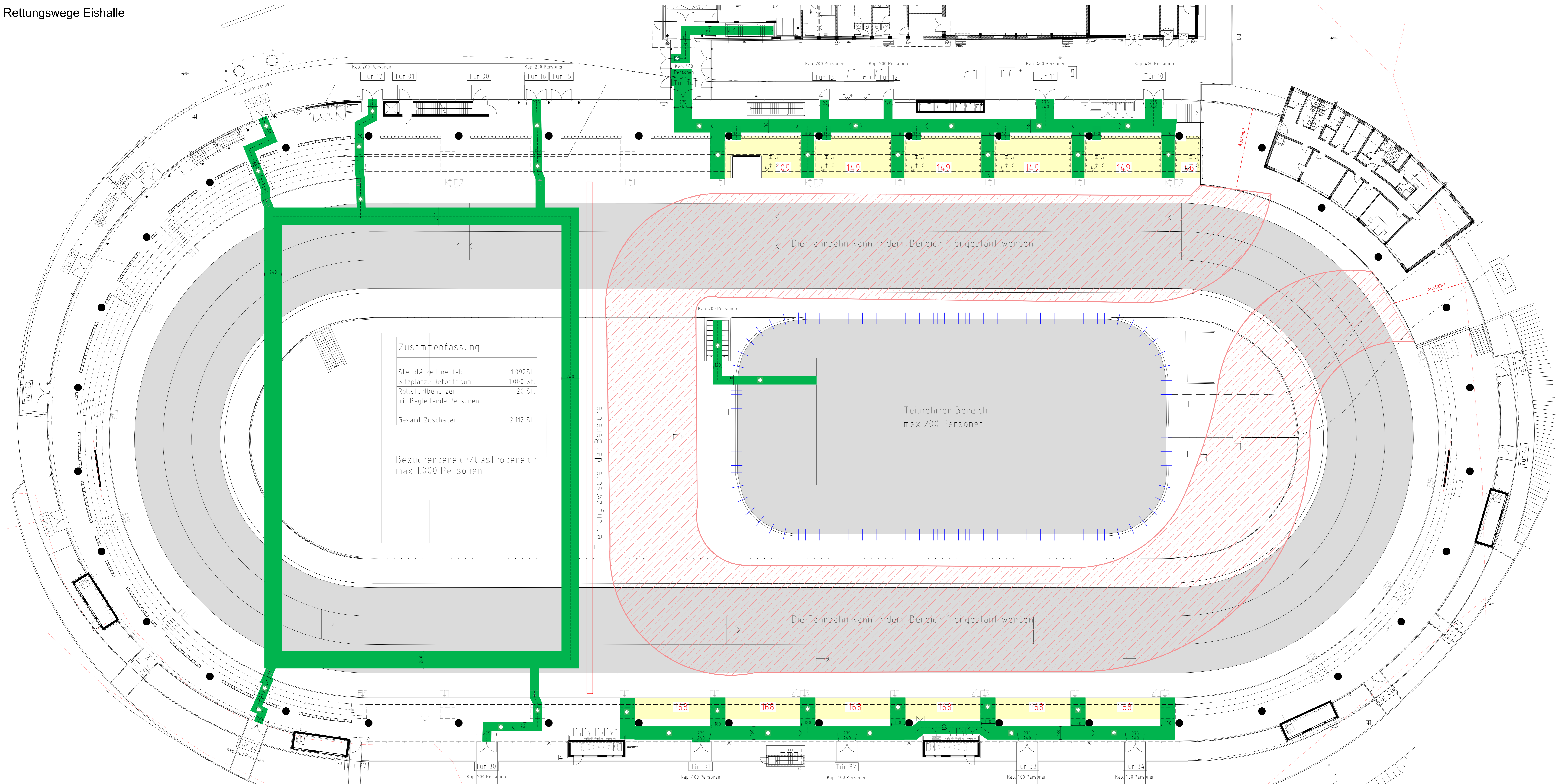

Rettungswege Katakomben

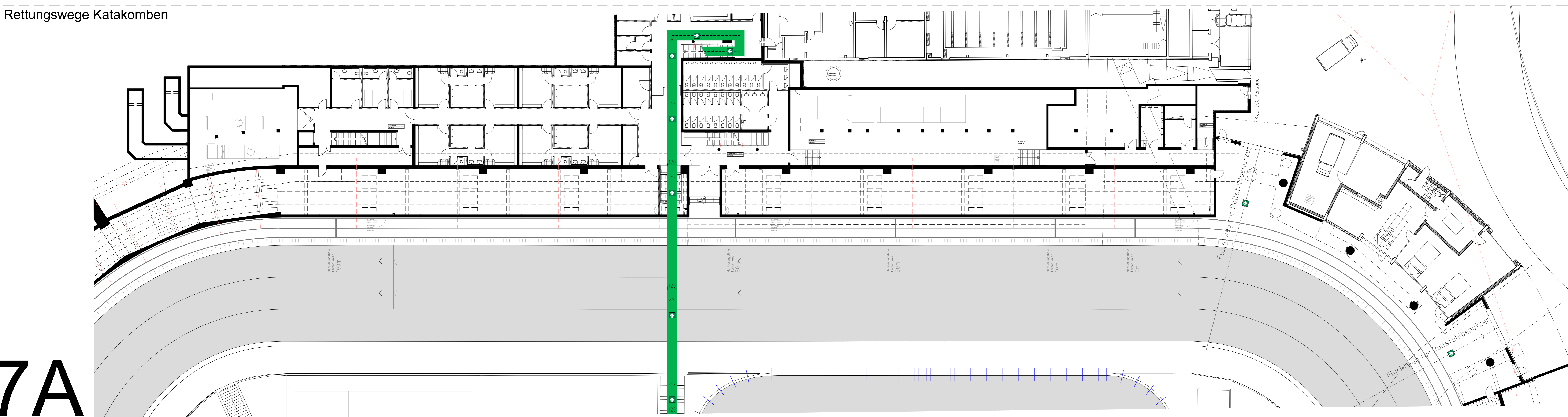

13.09.2018, Vorabzug zur finalen Abstimmung (Punkte aus Besprechung am 01.08.2018 sind eingearbeitet).

Antrag auf Nutzungsänderung einer bestehenden Eisschnelllaufhalle durch Ergänzung weiterer Bestuhlungsvarianten, sowie Antrag auf Errichtung eines Verbindungsbauwerkes zwischen Eingangsgebäude und Eishalle

Baunamen: MAX AICHER - ARENA INZELL

BESTUHLUNGSPLAN - Motorsport - 7A

Grundriss DIN A0 M 1:200

Adresse / Lage: Flurstück 194 - Gemeinde Inzell
 Bauren: Rathausplatz 5, 83334 Inzell
 Tel: +49 8665 9869-0, info@gemeinde-inzell.de
 Architekt: Leupold Brown Goldbach Architekten GbR
 Lindwurmstraße 11, 80337 München

München, XX.YY.ZZZZ leupold brown goldbach architekten

7A